



臺灣清真推廣中心
Taiwan Halal Center

106 年清真產品認證暨推廣輔導作業規範

2017.07.07

- 一、中華民國對外貿易發展協會（以下簡稱外貿協會）為執行經濟部委託辦理臺灣清真推廣中心，協助國內業者取得清真認證拓展穆斯林商機，特訂定本作業規範。
- 二、為鼓勵國內廠商取得國內外清真 Halal 產品認證，拓展海外市場，針對廠商辦理清真產品認證及海外推廣具清真認證產品，得向外貿協會提出相關費用分攤。
- 三、申請資格：申請者須為依出進口廠商登記辦法向經濟部國際貿易局（以下簡稱貿易局）登記之公司或商號，且取得清真 Halal 認證之產品須為臺灣製。
- 四、分攤項目及額度：
 - （一）清真產品認證費用：廠商之產品品項首次申請並取得認證單位之清真認證費用（會員費、年費等其他與認證無關之費用不在此分攤項目），得依每一產品品項申請 5 成分攤款，上限不得超過新臺幣（以下同）3 萬元整。
 - （二）海外推廣活動費用：產品已取得國內外清真認證之廠商，參加外貿會辦理拓銷穆斯林市場（東南亞、中東及南亞地區）之參展團或拓銷團等活動推廣費用，每一活動申請分攤款上限為 1 萬 5 千元。
 - （三）廠商合併使用上述二項措施之分攤款上限：廠商綜合運用上述措施，得合併申請上述二項費用之分攤款，上限不得超過 10 萬元。
- 五、申請資格及適用認證單位如下：
 - （一）申請清真產品認證費用分攤：
 1. 申請者須於本規範公告後取得下列單位發行之清真 Halal 認證標章，使得申請分攤款：
 - （1）台北清真寺。
 - （2）臺灣清真產業品質保證發展協會（THIDA）。
 - （3）中國回教協會
 - （4）國外清真認證單位：
 - A. 係指海外具有受理驗證申請、審查、核定、發證、追蹤管理及標章使用管理等機制之機構，如馬來西亞（JAKIM）、印尼（MUI）、新加坡（MUIS）、泰國 The Central Islamic Committee of Thailand（CICOT）等國認證單位及其海外授權驗證機構。
 - B. 其他經外貿協會承認之國外清真認證機構。
 2. 申請者應提供驗證費用繳費證明、單據、認證證書影本等文件，並於年終填覆問卷並繳交，以評估認證成效及市場需求。
 3. 申請檢附之文件、資料不全者，經通知限期補正（以一次為限），逾期不補正或補正仍不全者，不予受理。
 - （二）申請海外推廣活動分攤：申請者於報名海外推廣活動時，應提供活動期間內仍有效之清真產品認證影本或電子檔案，並遵守相關活動規範急於活動後填覆問卷並繳交，分攤款由外貿協會自廠商繳交之報名費用退回。

六、申請清真產品認證費用分攤之受理、審查及撥款方式：

(一)受理期間及方式：自公告日起至106年11月30日止（依申請順序受理審查，申請名額額滿提前截止），以親送或郵遞方式送外貿協會清真推廣中心（11012 台北市信義路五段五號7樓7B18室。聯絡人：樓翠婷專員/黃偉傑先生，電話：02-2725-5200 轉分機1273）。郵寄以郵戳為憑；親持送以外貿協會收件所載日期為準。

(二)審查及撥款方式：

1. 由外貿協會依書面資料進行審查，經審核符合資格及分攤項目者，由該會以書面發函通知。

2. 申請者經外貿協會函知核定分攤金額後，廠商需於通知函發文日30日內，檢附領據及匯款帳號向外貿協會申請撥款。

七、繳回分攤費：申請者獲得分攤款後，如有下列情形之一者，應於外貿協會指定期限內無條件繳回已領取之分攤款：

(一)重複申領貿易局或其他政府單位分攤款者。

(二)喪失清真認證資格者或違反食品安全之案件

(三)以虛偽不實之文件、資料申請並獲得分攤款者。

八、本分攤款係由貿易局於當年度編列之預算予以支應，如立法院凍結預算、或刪除預算或有其他不可抗力因素，致外貿協會無法依本作業規範規定撥付分攤款，廠商不得請求任何賠償或補償。

九、本作業規範有關事項如有疑義或其他未盡事宜，由外貿協會解釋之。

十、本作業規範所適用之各類書表格式，由外貿協會另定之。書表格式請至

<https://thpc.taiwantrade.com/>下載

十一、本作業規範自發布日施行。

參加清真產品認證暨推廣輔導申請

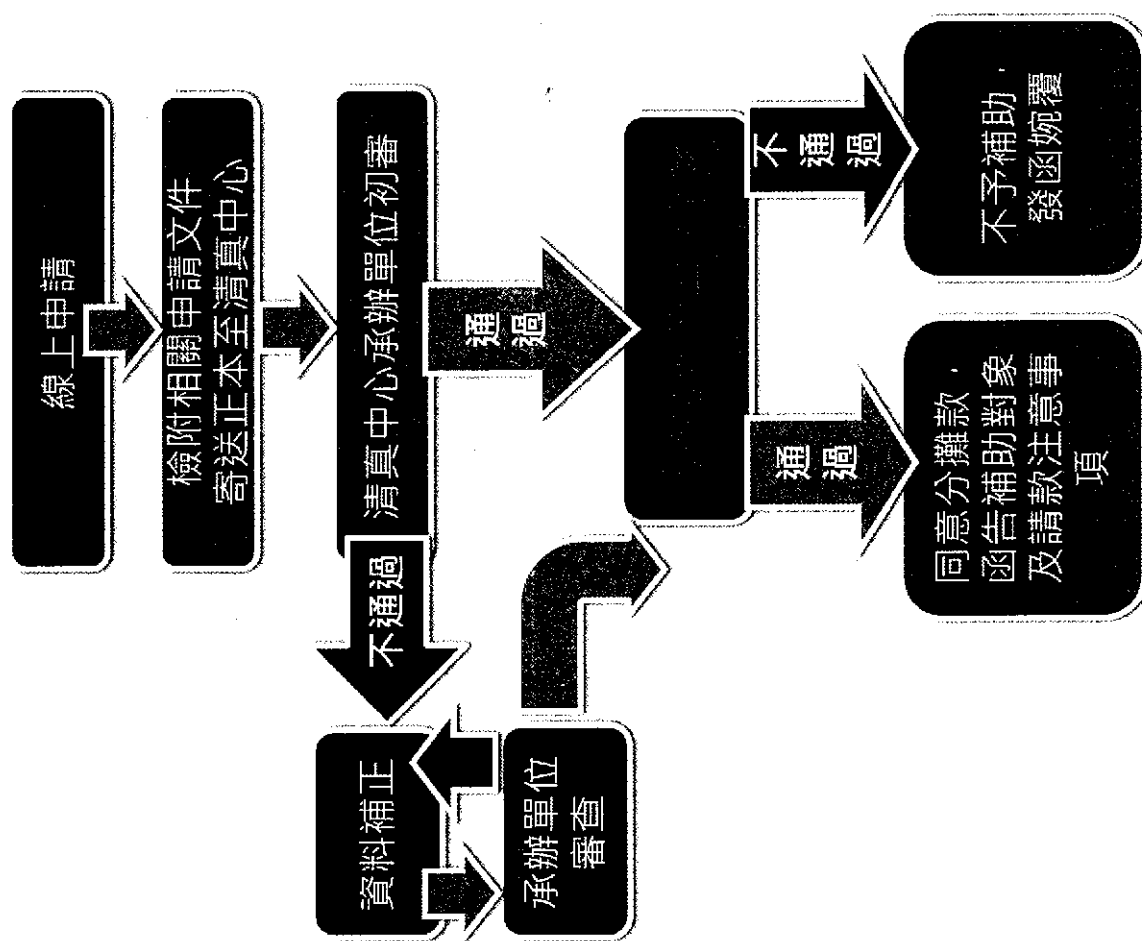

參加清真認證產品暨推廣輔導切結書

_____ (以下簡稱本公司)申請貴會辦理之「清真認證產品暨推廣輔導」分攤款，所檢附內容一切屬實，如審查通過獲取分攤款，日後經發現有重複申領經濟部國際貿易局或其他政府單位分攤款者、喪失清真認證資格者或違反食品安全之案件，或虛報、浮報等情事，本公司同意歸還已領取之全數分攤款項，並負一切法律責任。特此切結為憑。

此致

中華民國對外貿易發展協會

公司名稱： (簽章)

統一編號：

負責人或代表人： (簽章)

公司地址：

中 華 民 國 年 月 日

取得清真認證輔導作業規範 申請書

受文者：臺灣清真推廣中心

主旨：本公司_____（營業名稱）取得_____（清真發證單位）之
_____（認證名稱），檢附申請分攤款文件，請查照。

說明：

一、依據「106年清真產品認證暨推廣輔導作業規範」辦理。

二、申請分攤項目及金額：

<input type="checkbox"/> 加工產品 <input type="checkbox"/> 清真肉品(原料)			
分攤項目	總支出金額	申請分攤金額	分攤金額上限
<input type="checkbox"/> 清真認證費用 (A)	新臺幣\$	新臺幣\$	支出金額之 50%
<input type="checkbox"/> 海外展團減免 (B)	新臺幣\$	新臺幣\$	以 15,000 元為上限
合計		新臺幣\$	A+B+≤新臺幣\$10 萬元

三、檢附文件（一式 8 份）：

<input type="checkbox"/> 營利事業登記證明文件影本（得列印經濟部商業司公司登記資料代之）。
<input type="checkbox"/> 清真 Halal 認證相關文件證明影本、相關證明照片、文宣、標章照片及相關說明。
<input type="checkbox"/> 產品照片檔案至少 2 張，並附照片同意使用授權書。
<input type="checkbox"/> 認證費支出明細表。
<input type="checkbox"/> 總經費原始支出憑證（請依總經費支出明細表順序編號及排列，原始支出憑證以正本為原則，影本為例外，如為影本，請加蓋「與正本相符」字樣章，並註明無法提出正本之原因）。
<input type="checkbox"/> 切結書。

（所附影本資料請加蓋「與正本相符」字樣章以茲證明）

四、本公司保證所附資料文件均屬正確，如有不得請領情事而虛報冒領或重複申請者，願負一切法律責任，並繳還所領分攤款。

公司名稱：

代表人：

聯絡人：

電話：

（簽章）

（簽章）

申請日期：中華民國

年

月

日